

AFP BTP DES LANDES 6 Rue du 19 MARS 1962 - 40110 MORCENX CONSTRUCTION D'UN INTERNAT AU C.F.A. DE MORCENX		
MAITRE D'OUVRAGE AFP BTP DES LANDES 6 Rue du 19 Mars 1962 - 40110 MORCENX Tel : 05 58 07 86 37 - Fax : 05 58 07 87 95	MAITRE D'OUVRAGE Mme. DUBREUIL (O) Architecte DPLG 181 rue de la Poste 40110 - MORCENX ET LAUNAY Tel : 05 58 07 81 96 - Fax : 05 58 04 36 19 mme.dubreuil@wanadoo.fr	BUREAU DE CONTRÔLE SICOOTEC - Monsieur Alain BERGERET CLARAC 303 avenue Georges Clemenceau 40000 MONT DE MARSAN Tel : 05 58 05 40 90 - Fax : 05 58 05 40 90 alain.bergeret@sicootec.fr
ASSISTANT MAITRE D'OUVRAGE A&M - Coordinateur d'opération 27 Avenue de la République 33070 Anguilhem-Près-Bordeaux Tel : 05 56 07 21 40 - Fax : 05 56 07 27 03 g.aven@amc.fr	ECONOMISTE - OPC Emmanuel LESPESSELLES 183 rue de la Poste 40110 - MORCENX ET LAUNAY Tel : 05 58 07 81 96 - Fax : 05 58 07 35 76 emmanuel.lespesselles@wanadoo.fr	COORDONATEUR SPS QUALICOUSULT SECURITE - Madame CRET Myriam 2000 chemin de Sabaze 64100 - BAYONNE Tel : 05 58 83 00 84 - Fax : 05 58 83 04 48 bayonne.qualicoconsult.fr
	BET STRUCTURE COBET COTE BASQUE Immeuble Alléa - 3 rue du Port de l'Ange 64000 - ANJELLET Tel : 05 59 54 37 91 - Fax : 05 59 54 38 72 cobet@cobet.fr	COORDONATEUR SSI DEKRA SYSTEMES - Monsieur LEYMONIERE Département ANSOUD - 3 rue du Port de l'Ange 64000 - ANJELLET Tel : 05 59 54 37 91 - Fax : 05 59 54 38 72 leymoniere@cobet.fr
	BET FLUIDES & ENERGIE MATH INGENIERIE 219-221 Boulevard Albert 1er 33100 - BEZES Tel : 05 57 58 38 38 - Fax : 05 56 85 30 22 math@math-ingenierie.fr	
<div><div>01</div><div>PRO-DCE</div></div>		
BATIMENT A DEMOLIR PLAN DE MASSE		
DATE	10-01	
REFERENCE	V000	
ECHELLE	1/500	
MODIFICATIONS		

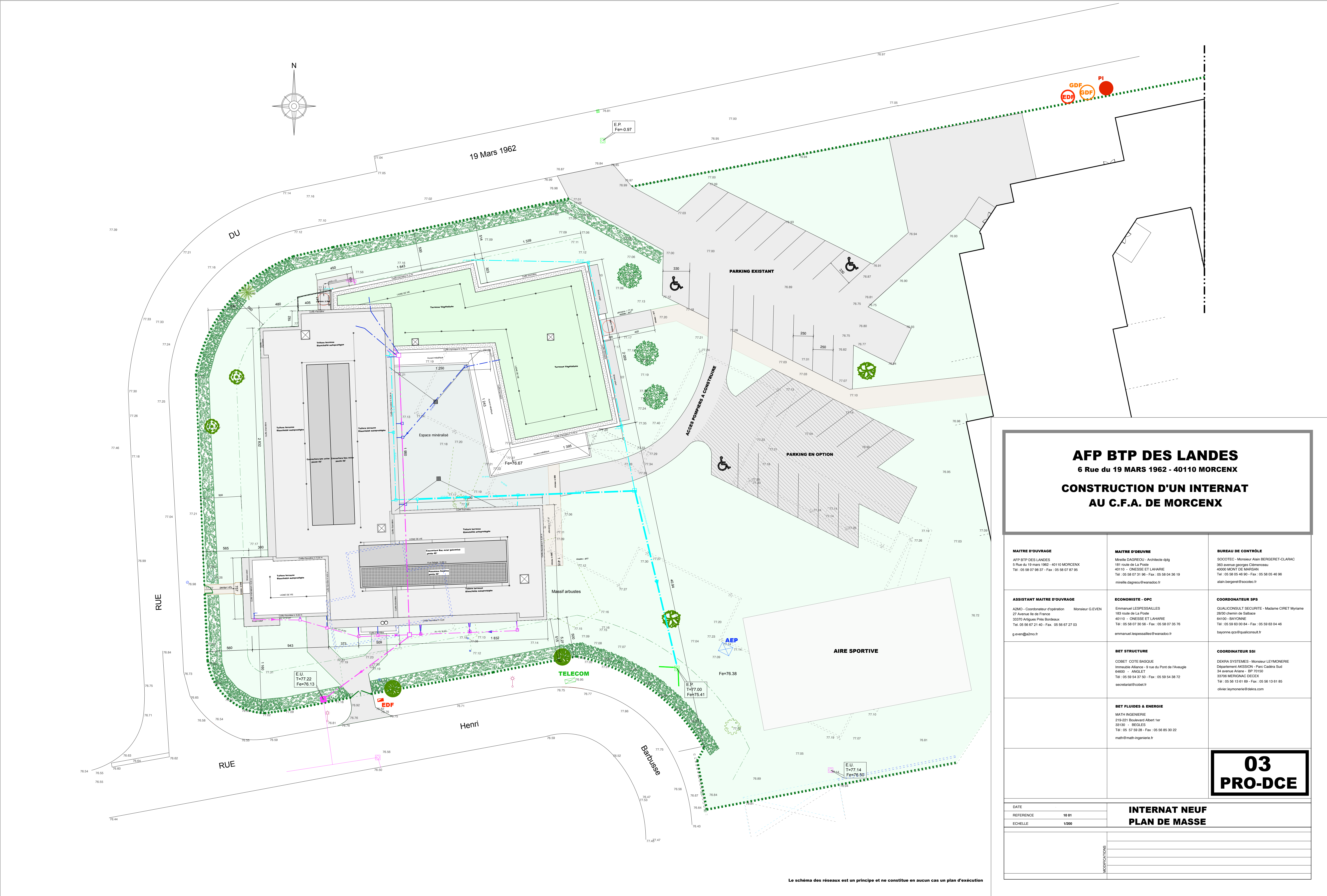

AFP BTP DES LANDES 6 Rue du 19 MARS 1962 - 40110 MORCENX		
CONSTRUCTION D'UN INTERNAT AU C.F.A. DE MORCENX		
MAITRE D'OUVRAGE AFP BTP DES LANDES 6 Rue du 19 Mars 1962 - 40110 MORCENX Tel : 05 58 07 86 37 - Fax : 05 58 07 87 95	MAITRE D'OUVRAGE Mme. DUBREUIL - Architecte dplg 181 rue de la Poste 40110 - MORCENX ET LAUNAY Tel : 05 58 07 81 96 - Fax : 05 58 04 36 19 mme.dubreuil@wanadoo.fr	BUREAU DE CONTRÔLE SICOOTEC - Monsieur Alain BERGERET CLARAC 303 avenue Georges Clemenceau 40000 MONT DE MARSAN Tel : 05 58 05 40 90 - Fax : 05 58 05 40 90 alain.bergeret@sicootec.fr
ASSISTANT MAITRE D'OUVRAGE A&M - Coordinateur d'opération 27 Avenue de la République 33070 Anguilhem-Près-Bordeaux Tel : 05 56 07 21 40 - Fax : 05 56 07 27 03 g.aven@amc.fr	ECONOMISTE - OPC Emmanuel LESPESSELLES 183 rue de la Poste 40110 - MORCENX ET LAUNAY Tel : 05 58 07 81 96 - Fax : 05 58 07 35 76 emmanuel.lespesselles@wanadoo.fr	COORDONNATEUR SPS QUALICOUSULT SECURITE - Madame CRET Myriam 2000 chemin de Sabaze 64100 - BAYONNE Tel : 05 58 83 00 84 - Fax : 05 58 83 04 48 bayonne.qualicoconsult.fr
	SET STRUCTURE COBET COTE BASQUE Immeuble Alléa - 3 rue du Port de l'Ange 64000 - ANJELLET Tel : 05 59 54 37 91 - Fax : 05 59 54 38 72 cobet@cobet.fr	COORDONNATEUR SSI DEKRA SYSTEMES - Monsieur LEYMONIERE Département ANSOUD - 3 rue du Port de l'Ange 64000 - ANJELLET Tel : 05 59 54 37 91 - Fax : 05 59 54 38 72 leymoniere@cobet.fr
	SET FLUIDES & ENERGIE MATH INGENIERIE 219-221 Boulevard Albert 1er 33100 - BEZES Tel : 05 57 58 38 38 - Fax : 05 56 85 30 22 math@math-ingenierie.fr	
<div>03 PRO-DCE</div>		
INTERNAT NEUF PLAN DE MASSE		
DATE	10-01	
REFERENCE	V000	
ECHELLE	1/500	
MODIFICATIONS		

Le schéma des réseaux est un principe et ne constitue en aucun cas un plan d'exécution